

Liebe Teilnehmerinnen und Teilnehmer,

letztlich kommt keine Therapieform, ebenso keine Seelsorge um Bewusstheit herum, wenn sie Menschen nachhaltig helfen möchte. Nur dadurch, dass wir Zusammenhänge verstehen, uns unserer erwachsenen Ressourcen bewusst werden, werden wir auch in die Lage versetzt, nicht immer wieder in früher notwendige kindliche Schemata zu verfallen – die jetzt schaden.

Aber wie erreichen wir diesen besseren Überblick, diese größere Bewusstheit?

Oft nicht über den Kopf!

Wer sein Leben lang geübt hat, „Vernunft“-Gründe für sein Verhalten zu finden, sich zu rechtfertigen, der wird auch in Therapie und Seelsorge „gut“ darin sein. In den nonverbalen Therapieformen hat der ständig schlau daherredende Kopf mal Sendepause. Kreativität heißt hier: Gestalten aus dem Gefühl heraus. Anschluss finden an vielleicht lange verschüttete Ressourcen.

Auf einmal gibt es einen Weg, lange glatt- und plattgeredete Not zum Ausdruck zu bringen.

Und es ergeben sich oft genauso natürlich Lösungen, die die Ratio nicht gefunden hatte.

Menschliche Kreativität heißt immer auch: Anschluss an die Schöpferkraft Gottes finden, sein Bild in uns zuzulassen.

Und das kann sehr gut tun.

Ein bisschen sehen Sie es schon am Programm: es soll diesmal auch auf unserer Tagung nicht nur über den Verstand gehen (keine Angst, der kommt nicht zu kurz), sondern auch über allerhand wohltuend-kreatives Erleben!

In Vorfreude auf ein Wiedersehen

Ihr Martin Grabe
für den Vorstand der APS

PROGRAMM

FREITAG, 4. NOVEMBER 2011

17.30 Uhr Doris Möser-Schmidt
Begrüßung

17.40 Uhr Eva-Maria Jäger
Die Bäume werden in die Hände klatschen
Kreative Wege der Ressourcenaktivierung



19.00 Uhr Abendessen im Tagungszentrum

20.00 Uhr **Drum Circle** mit Ralf Elsner
Bitte jeder ein Rhythmusinstrument mitbringen!



Anschl. **Abend der Begegnung**

SAMSTAG, 5. NOVEMBER 2011

09.00 Uhr Einstimmung in den Tag
mit Musik

Olaf Kormannshaus
Andacht zu Jes. 55, 12-13



09.30 Uhr Ralf Elsner
Kreativität braucht Freiraum
Umgang mit Raum und Grenzen in der körperorientierten Psychotherapie

10.15 Uhr Andrea Du Bois
Tanztherapie in der Praxis

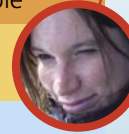

11.00 Uhr Kaffeepause

11.45 Uhr Susanne Behrend
Bibliodrama zum Anfassen und Hinschauen



13.00 Uhr Veranstaltungsende,
anschließend gemeinsames
Mittagessen (bitte anmelden!)

14.00 Uhr Jahresmitgliederversammlung der APS
bis 16.00 Uhr

REFERENTEN

Behrend, Susanne, Bibliodramatherapeutin und Krankenschwester an der de'ignis-Fachklinik, Schauspiel- und Theologieausbildung, Seminarleiterin in Bibliodrama

Jäger, Eva-Maria, Dr. rer.soc., Diplom-Psychologin, Psychologische Psychotherapeutin in eigener Praxis, Dettenhausen

Du Bois, Andrea, Dipl.-Päd., Tanztherapeutin an der Klinik Hohe Mark sowie in eigener Praxis, freiberufl. Tänzerin (www.andrea-dubois.de)

Elsner, Ralf, KBT-Therapeut, Drum-Circle-Facilitator, Prozessbegleiter im Betrieblichen Gesundheitsmanagement

Kormannshaus, Olaf, Pastor/Dipl.-Psych., Leiter des Institutes für Seelsorge und Psychologie der Ev. freik. Gemeinden, Dozent am theol. Seminar Elstal

Veranstalter
der Tagung



Akademie für
Psychotherapie
und Seelsorge

Die Akademie für Psychotherapie und Seelsorge möchte Begegnungen zwischen Psychotherapie und christlicher Seelsorge in Wissenschaft und Praxis fördern. Sie nimmt ihre Aufgaben wahr über die Vorbereitung und Durchführung von wissenschaftlichen Seminaren, Tagungen und Kongressen und über die Förderung von Forschungsprojekten im Bereich Psychotherapie und Seelsorge. Insofern soll auch diese Jahrestagung über eine fachliche Fortbildung im eigentlichen Sinne hinaus ein Rahmen sein, der gute Begegnungen und Erfahrungsaustausch möglich macht.

Vorstand der APS

Dr. med. Martin Grabe, 1. Vorsitzender
Hans Kraft, stellvertr. Vorsitzender
Dr. phil. Matthias Richard, Kassensführer
Dr. med. Dietmar Seehuber, Schriftführer
Dr. med. Rolf Senst, stellvertr. Vorsitzender
Dipl.-Psych. Doris Möser-Schmidt, M. d. Vorstandes



ANMELDUNG

Bitte bis zum 21.10.2011
per E-Mail, Fax, Karte oder Anruf
verbindlich anmelden bei:

Sigrid Schneider
Unteraue 2, 35066 Frankenberg
E-Mail: info@AkademiePS.de
Telefon: 06451 210904
Fax: 0321 21275068

Bitte unbedingt mit angeben

1. vollständigen Namen, Adresse, E-Mail und Berufsbezeichnung
2. Mittagessen und/oder Abendessen?
Vollkost oder vegetarisch?
3. möchten Sie im Teilnehmerverzeichnis erscheinen, das Sie dann auch bekommen?

Anmeldebestätigungen werden nicht verschickt.

Teilnahmegebühr

35,- Euro, für APS-Mitglieder 30,- Euro, Tagesgäste, Studierende und Arbeitssuchende jeweils die Hälfte. Kaffee und Abendessen sind inbegriffen! Mittagessen 8,00 Euro zusätzlich, Bezahlung bitte in bar bei Ankunft.

Übernachtung

(Günstige) Zimmer im Konferenzzentrum können Sie über das APS-Sekretariat reservieren, so lange Vorrat reicht.
Alle weiteren Unterkünfte leicht buchbar über Marburg Tourismus Marketing (Telefon 06421 99120).

ANFAHRTSKIZZE

Konferenzzentrum Tabor
Dürerstr. 43, 35039 Marburg/Lahn

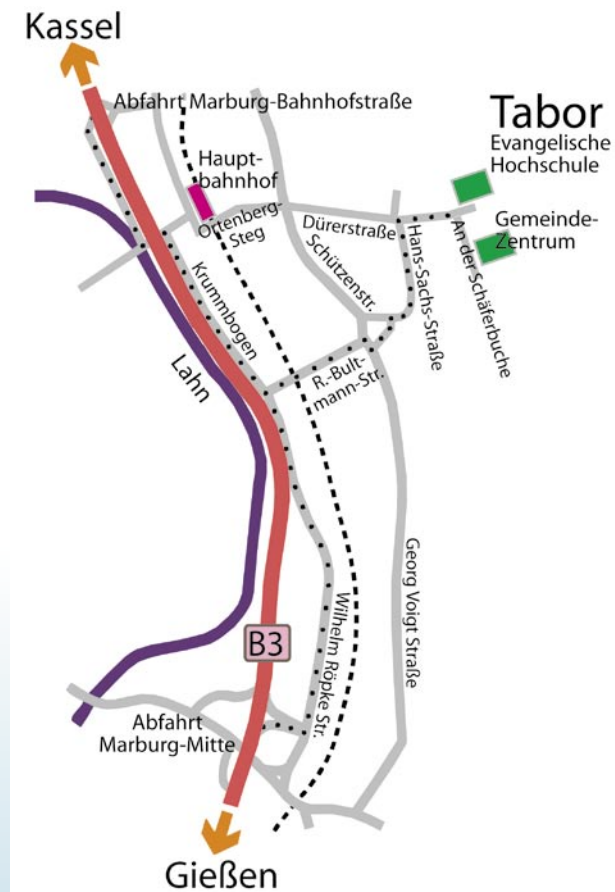

Von Norden

Stadtautobahn Ausfahrt „Marburg Hauptbahnhof“, dann der Ausschilderung „Ortenberg“ folgen.

Von Süden

Stadtautobahn Ausfahrt „Marburg-Mitte“, dann der Ausschilderung „Ortenberg“ folgen.

Von Marburg Hbf

Direkt über den Ortenbergsteg und dann geradeaus der Dürerstraße folgen und weiter den Berg hoch.

APS

Akademie für
Psychotherapie
und Seelsorge

JAHRESTAGUNG 2011

4. und 5. November 2011
Tabor-Konferenzzentrum Marburg

Kreativität!

